



ΕΘΝΙΚΟΣ ΟΡΓΑΝΙΣΜΟΣ
ΔΗΜΟΣΙΑΣ ΥΓΕΙΑΣ

Ημερήσια έκθεση επιδημιολογικής επιτήρησης λοίμωξης από το νέο κορωνοϊό (COVID-19)

Δεδομένα έως 27 Σεπτεμβρίου 2021, ώρα 15:00

Εισαγωγή

Τα στοιχεία που παρουσιάζονται αφορούν περιστατικά από την επιδημιολογική επιτήρηση της νόσου από το νέο κορωνοϊό (COVID-19), με βάση τα δεδομένα που έχουν δηλωθεί στον ΕΟΔΥ και καταγραφεί μέχρι τις 27 Σεπτεμβρίου 2021 (ώρα 15:00).

Τα **νέα εργαστηριακά επιβεβαιωμένα κρούσματα** της νόσου που καταγράφηκαν τις τελευταίες 24 ώρες είναι **2.130**, εκ των οποίων **4** εντοπίστηκαν κατόπιν ελέγχων στις πύλες εισόδου της χώρας. Ο **συνολικός αριθμός** των κρουσμάτων ανέρχεται σε **648.091** (ημερήσια μεταβολή +0.3%), εκ των οποίων **50.9% άνδρες**.¹ Με βάση τα επιβεβαιωμένα κρούσματα των τελευταίων 7 ημερών, 99 θεωρούνται σχετιζόμενα με ταξίδι από το εξωτερικό και 3.203 είναι σχετιζόμενα με ήδη γνωστό κρούσμα.

Ημερήσια εξέλιξη της πανδημίας: Η ημερήσια κατανομή των επιβεβαιωμένων κρουσμάτων είναι η ακόλουθη (η γραμμή παριστάνει την συνολική, αθροιστική κατανομή των κρουσμάτων).

Διάγραμμα 1: Αριθμός εργαστηριακά επιβεβαιωμένων κρουσμάτων COVID-19 στην Ελλάδα, 27 Σεπτεμβρίου 2021

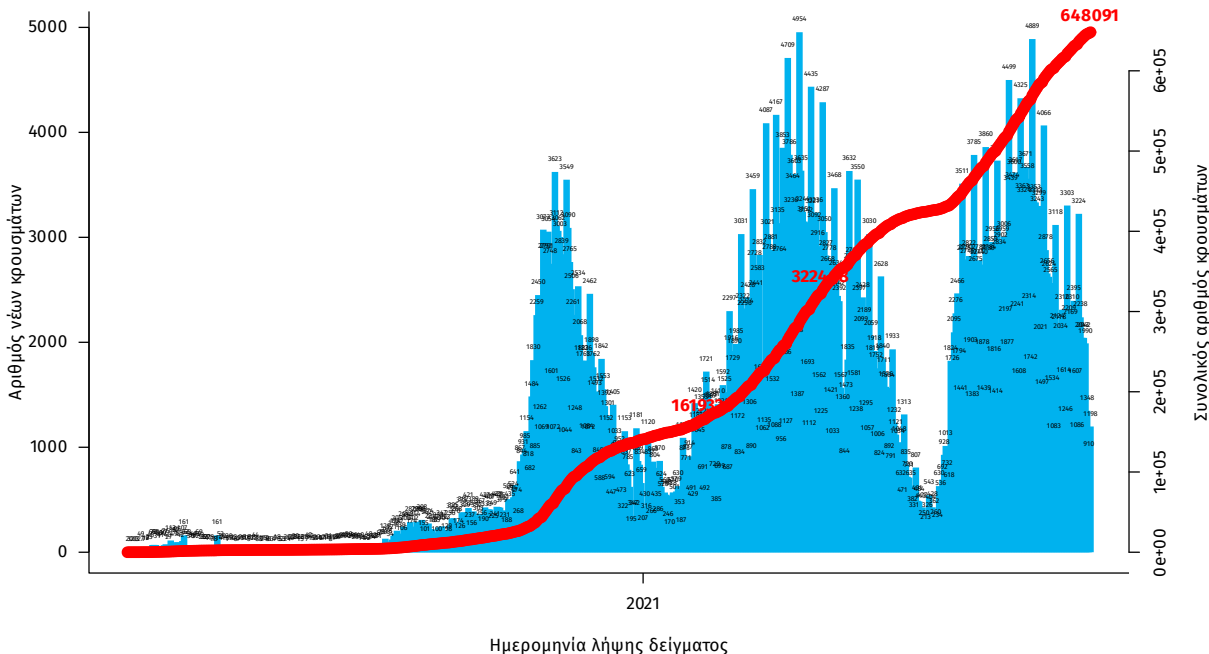

Σημ.: οι στήλες στο Διάγραμμα 1 εκφράζουν τον αριθμό νέων κρουσμάτων με βάση την ημερομηνία λήψης εργαστηριακού δείγματος, και όχι με βάση την ημερομηνία ανακοίνωσης των κρουσμάτων.

¹ Ο συνολικός αριθμός επιβεβαιωμένων κρουσμάτων έχει αναθεωρηθεί κατόπιν ελέγχου των δεδομένων.

Οι νέοι **θάνατοι** ασθενών με COVID-19 είναι **47**, ενώ από την έναρξη της επιδημίας έχουν καταγραφεί συνολικά **14.727 θάνατοι**.² Το 95.4% είχε υποκείμενο νόσημα ή/και ηλικία 70 ετών και άνω.

Διάγραμμα 2: Αριθμός εργαστηριακά επιβεβαιωμένων θανάτων με COVID-19 στην Ελλάδα, 27 Σεπτεμβρίου 2021

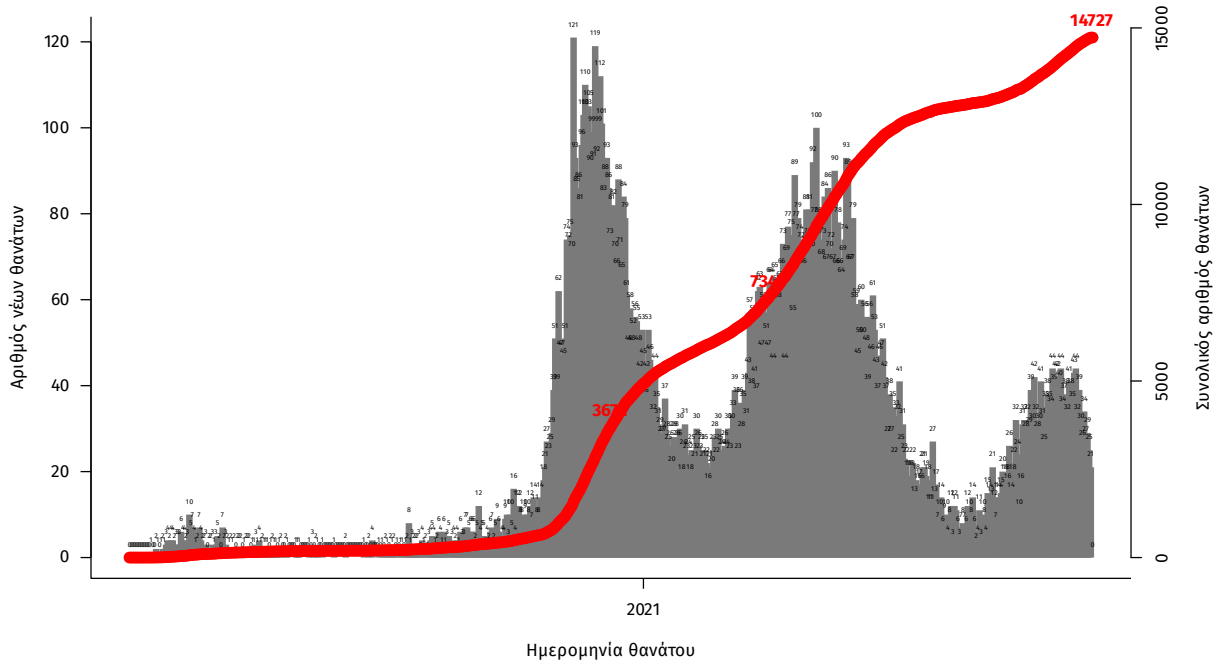

Σημ.: οι στήλες στο Διάγραμμα 2 εκφράζουν τον αριθμό νέων θανάτων με βάση την ημερομηνία θανάτου

Η διαχρονική εξέλιξη των συνολικών κρουσμάτων και συνολικού αριθμού των θανάτων ασθενών COVID-19 παρουσιάζεται στο ακόλουθο διάγραμμα.

Διάγραμμα 3: Διαχρονική εξέλιξη εργαστηριακά επιβεβαιωμένων κρουσμάτων και θανάτων

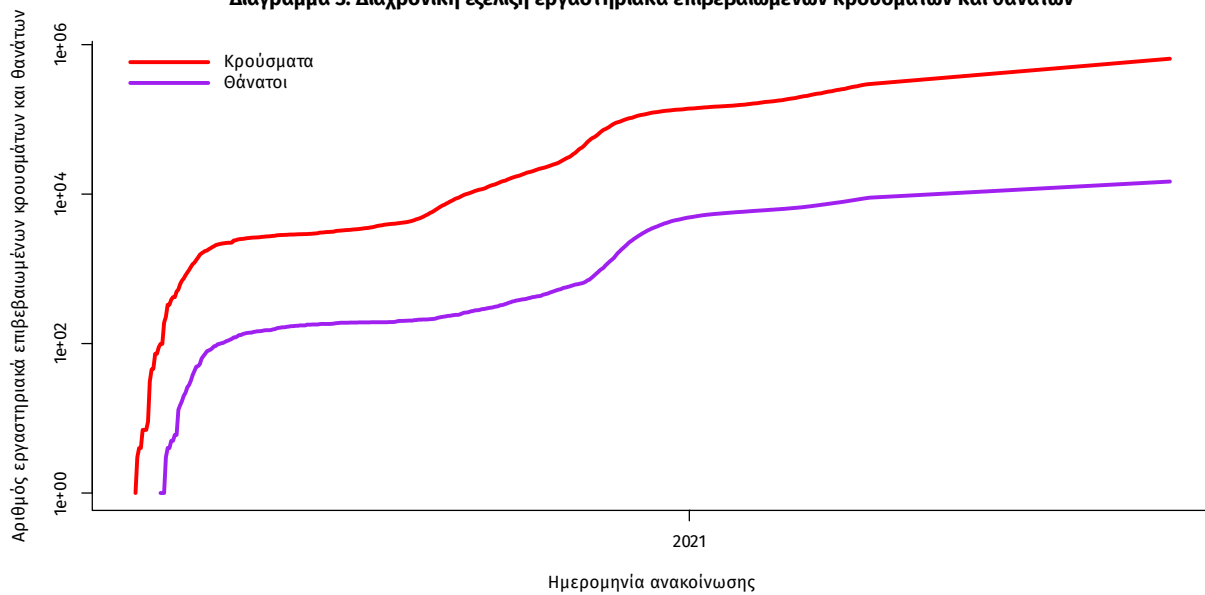

Σημ.: ευθεία γραμμή υποδηλώνει εκθετικό ρυθμό αύξησης της ασθένειας (σε λογαριθμική κλίμακα)

² Πραγματοποιήθηκε ενσωμάτωση θανάτου που καταγράφηκε με καθυστέρηση στο Εθνικό Μητρώο COVID19

Ο αριθμός των ασθενών που νοσηλεύονται **διασωληνωμένοι** είναι **323** (62.5% άνδρες). Η **διάμεση ηλικία** τους είναι **65** έτη. Το 81.7% έχει υποκείμενο νόσημα ή/και ηλικία 70 ετών και άνω. Μεταξύ των ασθενών που νοσηλεύονται **διασωληνωμένοι**, **292 (90.4%)** είναι ανεμβολίαστοι ή μερικώς εμβολιασμένοι και **31 (9.6%)** είναι πλήρως εμβολιασμένοι. Από την αρχή της πανδημίας έχουν εξέλθει από τις ΜΕΘ **3.134** ασθενείς. Οι εισαγωγές³ νέων ασθενών Covid-19 στα νοσοκομεία της επικράτειας είναι **168** (ημερήσια μεταβολή **-12.04%**). Ο μέσος όρος εισαγωγών του επταημέρου είναι **191** ασθενείς. Η διάμεση ηλικία των κρουσμάτων είναι **39** έτη (εύρος 0.2 έως 106 έτη), ενώ η διάμεση ηλικία των θανόντων είναι **78** έτη (εύρος 0.2 έως 106 έτη).

Διάγραμμα 4: Ηλικιακή Κατανομή κρουσμάτων, νοσηλευόμενων στις ΜΕΘ και ασθενών που απεβίωσαν από την αρχή της πανδημίας

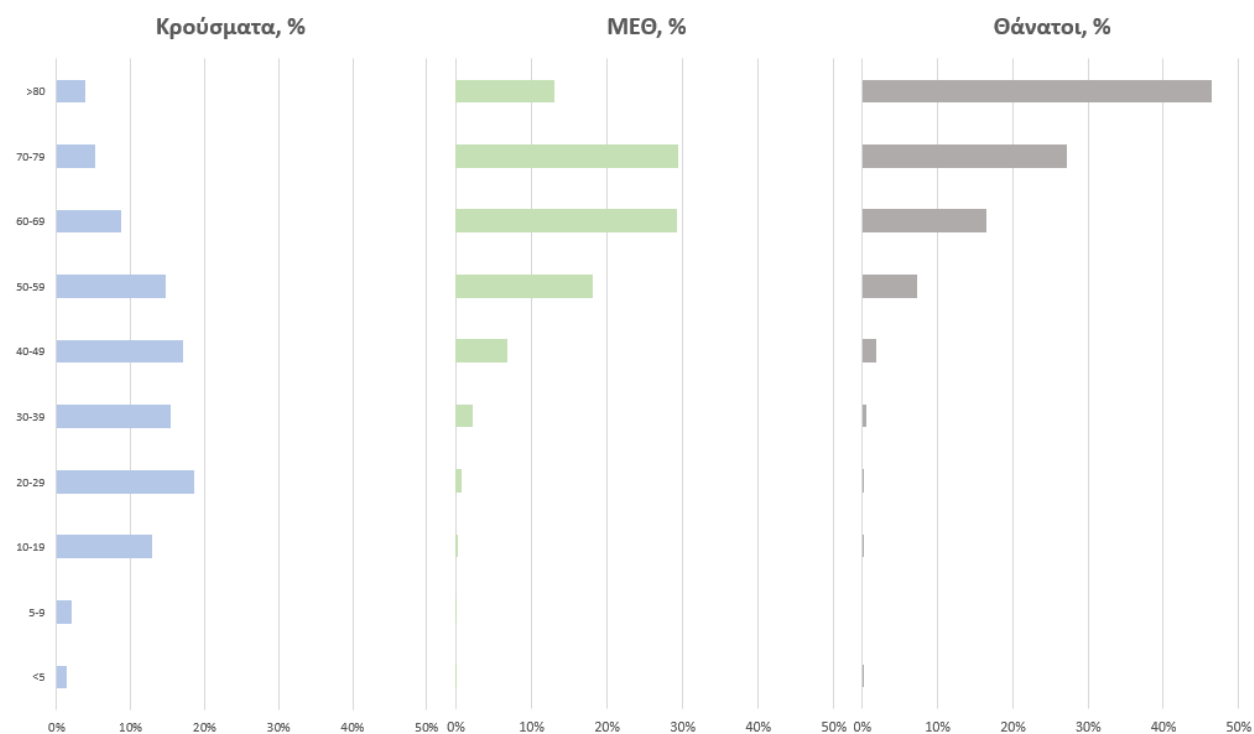

Ακολουθώς παρουσιάζεται η ηλικιακή κατανομή των (α) συνολικών κρουσμάτων, (β) των περιστατικών που κατέληξαν σε θάνατο και (γ) των ασθενών που νοσηλεύονται διασωληνωμένοι:

Πίνακας 1: Ηλικιακή κατανομή επιβεβαιωμένων κρουσμάτων COVID-19

	Σύνολο κρουσμάτων COVID-19*	Θάνατοι ασθενών με COVID-19	Νοσηλευόμενοι διασωληνωθέντες
Σύνολο			
0 – 17 ετών	84631 (13.2%)	3 (0.0%)	0 (0.0%)
18 – 39 ετών	243678 (37.9%)	109 (0.7%)	11 (3.4%)
40 – 64 ετών	233928 (36.3%)	2324 (15.8%)	143 (44.3%)
65 και άνω	81308 (12.6%)	12291 (83.5%)	169 (52.3%)
Άνδρες			
0 – 17 ετών	43847 (13.4%)	1 (0.0%)	0 (0.0%)
18 – 39 ετών	129061 (39.4%)	83 (1.0%)	9 (4.4%)
40 – 64 ετών	116181 (35.5%)	1562 (18.7%)	101 (49.3%)
65 και άνω	38390 (11.7%)	6727 (80.3%)	95 (46.3%)
Γυναίκες			
0 – 17 ετών	40783 (12.9%)	2 (0.0%)	0 (0.0%)
18 – 39 ετών	114611 (36.3%)	26 (0.4%)	2 (1.7%)
40 – 64 ετών	117733 (37.3%)	762 (12.0%)	42 (35.6%)
65 και άνω	42912 (13.6%)	5564 (87.6%)	74 (62.7%)

* Τα στοιχεία αφορούν τα κρούσματα εκείνα για τα οποία είναι γνωστή και επιβεβαιωμένη η ηλικία τους

³τα δεδομένα αφορούν τις εισαγωγές της προηγούμενης μέρας που έχουν δηλωθεί στο ΕΚΑΒ.

Κατανομή ανακοινωθέντων εγχώριων κρουσμάτων: Από το σύνολο των **2.130 νέων** κρουσμάτων του νέου ιού στη χώρα **7** είναι εισαγόμενα εκ των οποίων **4** εντοπίστηκαν κατόπιν ελέγχων στις πύλες εισόδου της χώρας . Η κατανομή των **2.123** νέων εγχώριων κρουσμάτων ανά Περιφερειακή Ενότητα παρουσιάζεται στον κατωτέρω πίνακα.⁴

Πίνακας 2: Ημερήσιος αριθμός και κρούσματα ανά 100.000 πληθυσμού επιβεβαιωμένων εγχώριων κρουσμάτων COVID-19 ανά περιφερειακή ενότητα στις 27 Σεπτεμβρίου 2021 ⁵

ΠΕΡΙΦΕΡΕΙΑΚΗ ΕΝΟΤΗΤΑ	ΚΡΟΥΣΜΑΤΑ	ΜΕΣΟΣ ΟΡΟΣ ΚΡΟΥΣΜΑΤΩΝ ΤΩΝ ΤΕΛΕΥΤΑΙΩΝ 7 ΗΜΕΡΩΝ	ΚΡΟΥΣΜΑΤΑ ΑΝΑ 100000 ΠΛΗΘΥΣΜΟ	ΠΕΡΙΦΕΡΕΙΑΚΗ ΕΝΟΤΗΤΑ	ΚΡΟΥΣΜΑΤΑ	ΜΕΣΟΣ ΟΡΟΣ ΚΡΟΥΣΜΑΤΩΝ ΤΩΝ ΤΕΛΕΥΤΑΙΩΝ 7 ΗΜΕΡΩΝ	ΚΡΟΥΣΜΑΤΑ ΑΝΑ 100000 ΠΛΗΘΥΣΜΟ
ΑΙΤΩΛΟΑΚΑΡΝΑΝΙΑΣ	36	29,14	17,08	ΛΑΡΙΣΙΑΣ	91	79,29	32,01
ΑΝΑΤΟΛΙΚΗΣ ΑΤΤΙΚΗΣ	58	52,00	11,55	ΛΑΣΙΘΙΟΥ	9	6,00	11,94
ΑΡΓΟΛΙΔΑΣ	35	16,86	36,07	ΛΕΣΒΟΥ	3	4,57	3,47
ΑΡΚΑΔΙΑΣ	15	8,57	17,3	ΛΕΥΚΑΔΑΣ	1	1,71	4,22
ΑΡΤΑΣ	2	2,57	2,95	ΑΙΗΜΝΟΥ	1	0,86	5,79
ΑΧΑΪΑΣ	68	50,43	21,91	ΜΑΓΝΗΣΙΑΣ	31	24,57	16,31
ΒΟΙΩΤΙΑΣ	18	19,00	15,26	ΜΕΣΣΗΝΙΑΣ	29	27,43	18,13
ΒΟΡΕΙΟΥ ΤΟΜΕΑ ΑΘΗΝΩΝ	48	36,57	8,11	ΜΗΛΟΥ	4	1,71	40,27
ΓΡΕΒΕΝΩΝ	4	2,71	12,6	ΜΥΚΟΝΟΥ	6	4,57	59,21
ΔΡΑΜΑΣ	47	39,14	47,82	ΝΑΞΟΥ	2	2,71	9,6
ΔΥΤΙΚΗΣ ΑΤΤΙΚΗΣ	27	24,00	16,78	ΝΗΣΩΝ	9	8,00	12,06
ΔΥΤΙΚΟΥ ΤΟΜΕΑ ΑΘΗΝΩΝ	78	51,29	15,93	ΝΟΤΙΟΥ ΤΟΜΕΑ ΑΘΗΝΩΝ	52	39,57	9,81
ΕΒΡΟΥ	34	25,86	22,98	ΞΑΝΘΗΣ	60	41,43	53,95
ΕΥΒΟΙΑΣ	12	10,86	5,69	ΠΕΙΡΑΙΩΣ	39	44,00	8,69
ΕΥΡΥΤΑΝΙΑΣ	4	1,57	19,92	ΠΕΛΛΑΣ	43	40,86	30,78
ΖΑΚΥΝΘΟΥ	9	6,71	22,08	ΠΙΕΡΙΑΣ	66	50,29	52,09
ΗΡΕΙΑΣ	9	10,71	5,65	ΠΡΕΒΕΖΑΣ	5	4,00	8,7
ΗΜΑΘΙΑΣ	75	51,43	53,34	ΡΕΘΥΜΝΟΥ	13	13,71	15,19
ΗΡΑΚΛΕΙΟΥ	48	39,57	15,71	ΡΟΔΟΠΗΣ	24	14,71	21,42
ΘΑΣΟΥ	6	5,86	43,57	ΡΟΔΟΥ	17	22,00	14,19
ΘΕΣΣΑΛΟΝΙΚΗΣ	10	6,43	22,94	ΣΑΜΟΥ	3	2,00	9,1
ΘΕΣΣΑΛΟΝΙΚΗΣ	325	256,71	29,27	ΣΕΡΡΩΝ	68	33,71	38,54
ΘΗΡΑΣ	6	6,57	31,77	ΣΠΟΡΑΔΩΝ	1	2,57	7,25
ΙΩΑΝΝΙΝΩΝ	17	20,71	10,13	ΣΥΡΟΥ	3	2,43	13,95
ΚΑΒΑΛΙΑΣ	62	36,29	49,63	ΤΗΝΟΥ	2	0,86	23,16
ΚΑΛΥΜΝΟΥ	1	2,43	3,4	ΤΡΙΚΑΛΩΝ	26	21,00	19,83
ΚΑΡΔΙΤΣΑΣ	29	18,86	25,54	ΦΘΙΩΤΙΔΑΣ	21	16,71	13,27
ΚΑΡΠΙΑΣΟΥ	1	0,86	13,68	ΦΛΩΡΙΝΙΑΣ	4	4,71	7,78
ΚΑΣΤΟΡΙΑΣ	11	20,43	21,86	ΧΑΛΚΙΔΙΚΗΣ	33	28,29	31,16
ΚΕΑΣ - ΚΥΘΟΥ	1	0,57	25,57	ΧΑΝΙΩΝ	24	13,71	15,33
ΚΕΝΤΡΙΚΟΥ ΤΟΜΕΑ ΑΘΗΝΩΝ	115	88,86	11,17	ΧΙΟΥ	1	1,71	1,9
ΚΕΡΚΥΡΑΣ	36	23,57	34,49	ΥΠΟ ΔΙΕΡΕΥΝΗΣΗ	95		
ΚΕΦΑΛΛΗΝΙΑΣ	2	2,00	5,59				
ΚΙΛΙΚΙΑΣ	32	20,43	39,79				
ΚΟΖΑΝΗΣ	32	36,57	21,31				
ΚΟΡΙΝΘΙΑΣ	13	18,00	8,96				
ΚΩ	3	2,29	8,72				
ΛΑΚΩΝΙΑΣ	8	11,86	8,97				

⁴ Η παρούσα κατανομή δύναται να τροποποιηθεί ανάλογα τα διαθέσιμα επιδημιολογικά δεδομένα, αναγράφονται μόνο οι ΠΕ με καταγεγραμμένα κρούσματα
⁵ Ο υπολογισμός των κρουσμάτων ανά 100.000 πληθυσμού πραγματοποιείται με βάση τον μόνιμο πληθυσμό.

Δείγματα που έχουν ελεγχθεί: Από την 1η Ιανουαρίου 2020 μέχρι σήμερα, στα εργαστήρια που διενεργούν ελέγχους για τον νέο κορωνοϊό (SARS-CoV-2) και που δηλώνουν συστηματικά το σύνολο των δειγμάτων που ελέγχουν, έχουν συνολικά ελεγχθεί **6.584.472** κλινικά δείγματα ενώ από Μονάδες Υγείας και Κλιμάκια του ΕΟΔΥ που διενεργούν ελέγχους Rapid Ag έχουν ελεγχθεί **12.817.082** δείγματα. Ο μέσος όρος του επταημέρου είναι **197.576** δειγματοληπτικοί έλεγχοι.

Αυτοδιαγνωστικοί έλεγχοι (Self-tests): Έως 26 Σεπτεμβρίου 2021, έχουν καταγραφεί ηλεκτρονικά **37.126.402** δηλώσεις αποτελέσματος αυτοδιαγνωστικού ελέγχου, ενώ **2.196.510** άτομα προσήλθαν για επανέλεγχο.

Μαζικές Δειγματοληψίες ΕΟΔΥ: Στις 26 Σεπτεμβρίου 2021, πραγματοποιήθηκαν 35 δράσεις δειγματοληπτικών ελέγχων από τις Κινητές Ομάδες Υγείας (ΚΟΜΥ) του ΕΟΔΥ, στις οποίες διενεργήθηκαν 8.236 έλεγχοι Rapid Ag και ανευρέθηκαν 189 θετικά (2,29%).

Διάγραμμα 5: Ελεγχθέντα δείγματα COVID-19, 27 Σεπτεμβρίου 2021

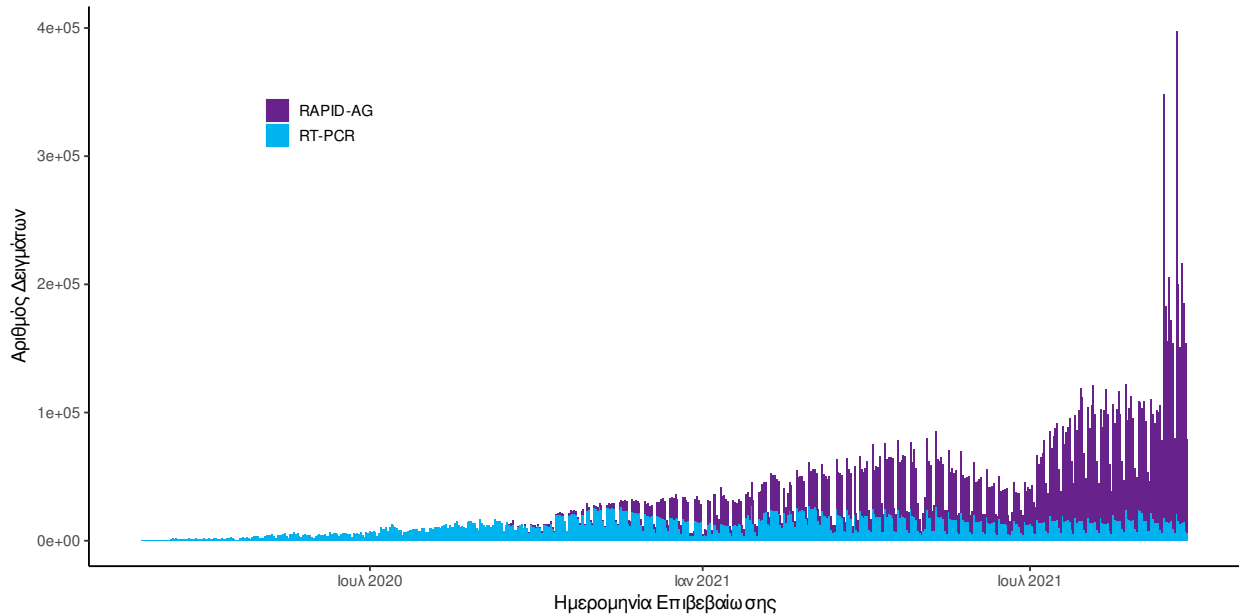

Διάγραμμα 6: Ελεγχθέντα δείγματα αυτοδιαγνωστικών ελέγχων COVID-19, 27 Σεπτεμβρίου 2021

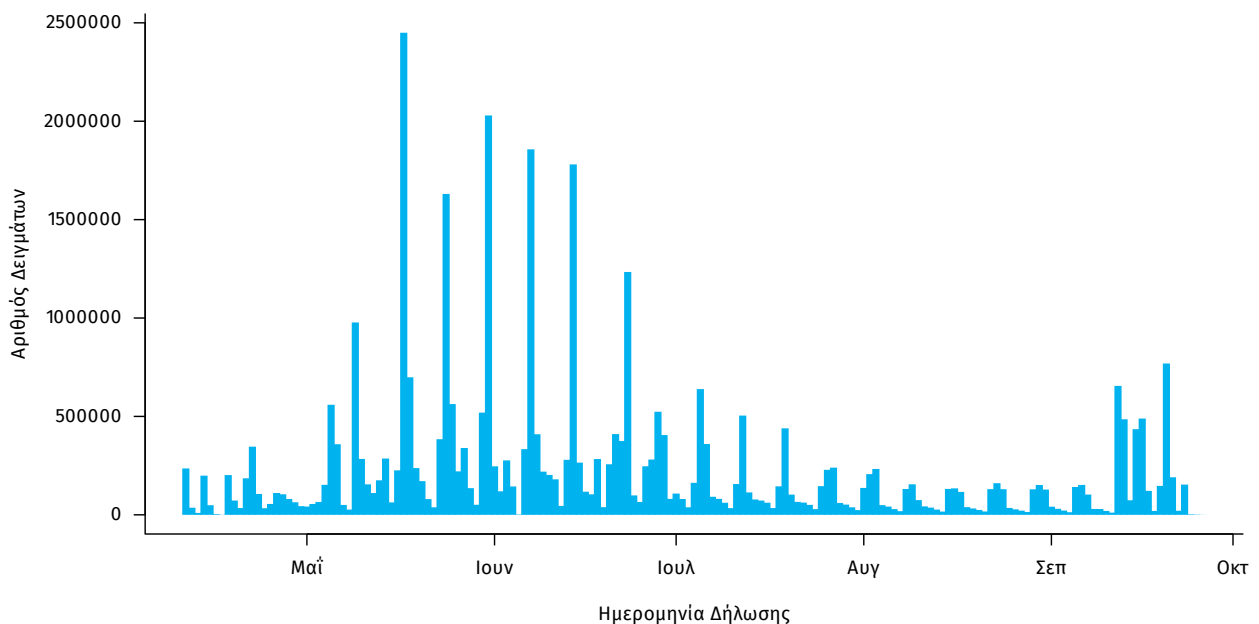

Γεωγραφική διασπορά: Ο χάρτης αποτυπώνει τη γεωγραφική κατανομή των συνολικών κρουσμάτων COVID-19 (από την αρχή της επιδημίας) ανά Περιφερειακή Ενότητα της χώρας, με βάση την δηλωθείσα διεύθυνση μόνιμης κατοικίας του ασθενούς, ή τη διεύθυνση προσωρινής διαμονής για τους τουρίστες και άλλους προσωρινά διαμένοντες στην Ελλάδα. Συμπεριλαμβάνονται τόσο κρούσματα με ιστορικό ταξιδιού (“εισαγόμενα”) όσο και κρούσματα με πιθανή εγχώρια μετάδοση.

Διάγραμμα 7: Χάρτης αθροιστικής επίπτωσης επιβεβαιωμένων κρουσμάτων COVID-19, 27 Σεπτεμβρίου 2021

Με βάση τον τόπο μόνιμης κατοικίας, ή προσωρινής διαμονής (για τους προσωρινά διαμένοντες)

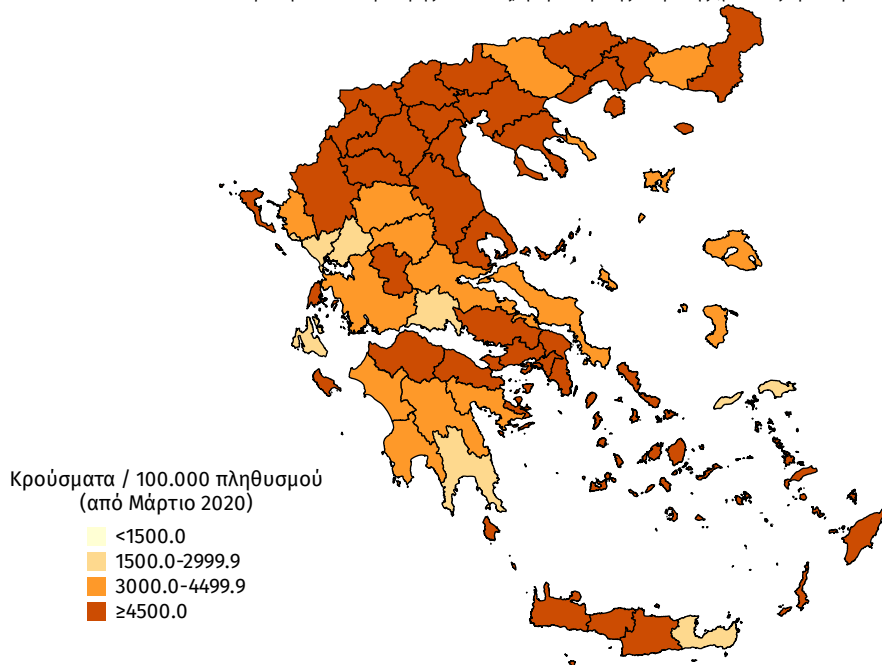

Διάγραμμα 8: Χάρτης επίπτωσης τελευταίων δεκατεσσάρων ημερών επιβεβαιωμένων κρουσμάτων COVID-19, 27 Σεπτεμβρίου 2021

Με βάση τον τόπο μόνιμης κατοικίας, ή προσωρινής διαμονής (για τους προσωρινά διαμένοντες)

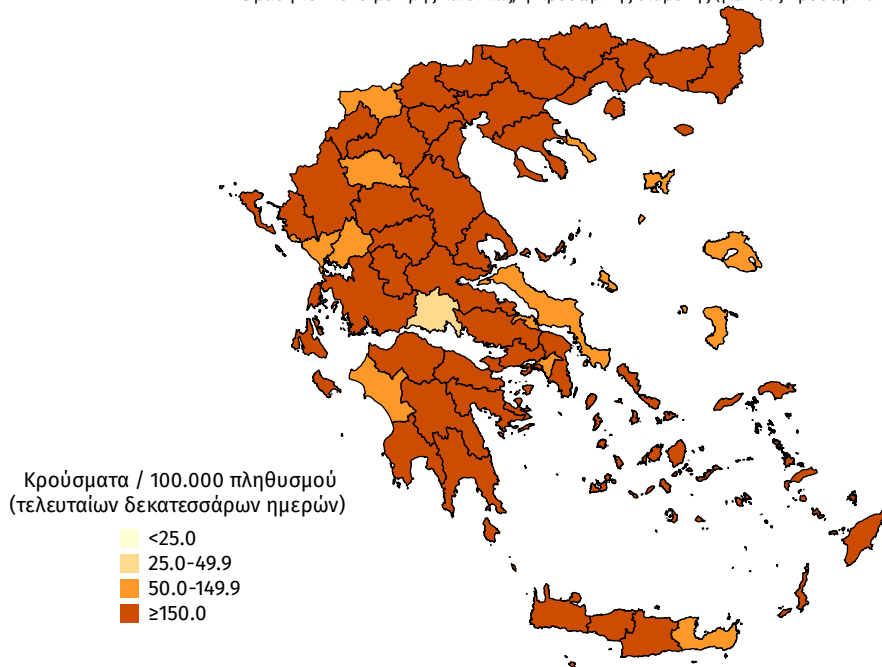

Παράρτημα 1: Επιδημικές καμπύλες κρουσμάτων COVID-19 με βάση την δηλωθείσα διεύθυνση μόνιμης κατοικίας του κρούσματος ή τη διεύθυνση προσωρινής διαμονής για τους τουρίστες και άλλους προσωρινά διαμένοντες στην Ελλάδα. Συμπεριλαμβάνονται τόσο κρούσματα με ιστορικό ταξιδιού όσο και κρούσματα με πιθανή εγχώρια μετάδοση.

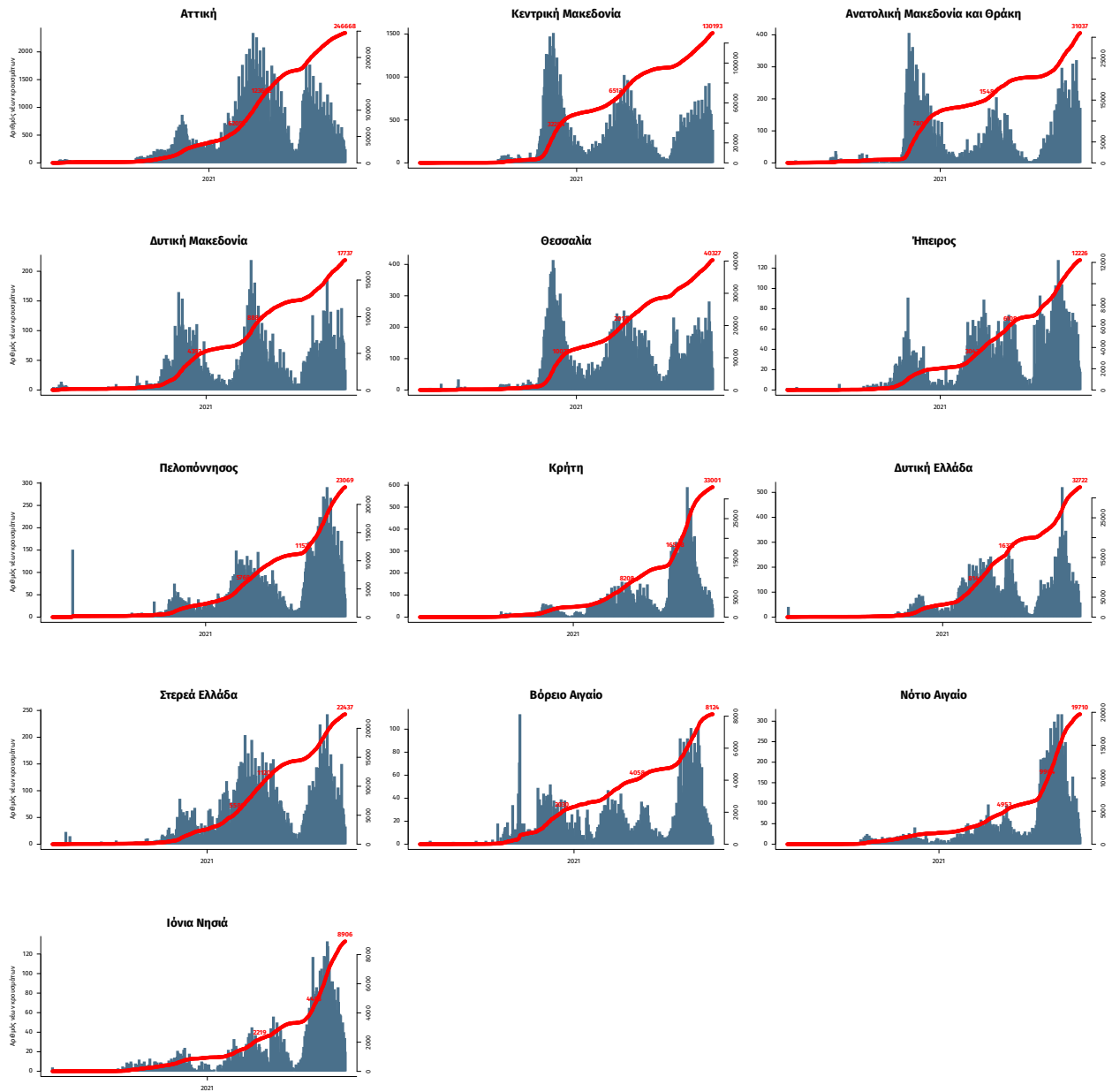

Σημ.: οι στήλες εκφράζουν τον αριθμό νέων κρουσμάτων με βάση την ημερομηνία λήψης εργαστηριακού δείγματος, και όχι με βάση την ημερομηνία ανακοίνωσης των κρουσμάτων.